胸部X線写真を凌ぐ超音波像の描出能

知っておきたい 肋骨骨折エコー
― 肋骨・FAST・肺 ―

著者：**杉山 髙**（浜松南病院）

推薦のことば

元日本超音波医学会理事長
竹原　靖明

この度，出版された杉山髙氏は，遠く電子スキャン装置の実用化以前のいわゆる「黎明期」より，超音波検査を単なる「生体検査」ではなく「画像診断」と位置づけ，広い領域にわたり臨床超音波の進歩に寄り添って尽力されてきた人である。氏の信条は「実学」を尊び，理論より技術を，知識より経験を優先させるもので，その著書は読みやすく解りやすいのが特徴である。（抜粋）

【主要目次】

第１章　肋骨エコーの基礎
肋骨エコーの基礎
第２章　肋骨・胸骨・FAST・肺と他の骨折エコーの臨床
１．肋骨
２．胸骨
３．迅速簡易超音波検査法　FAST
４．肺
５．その他の骨折

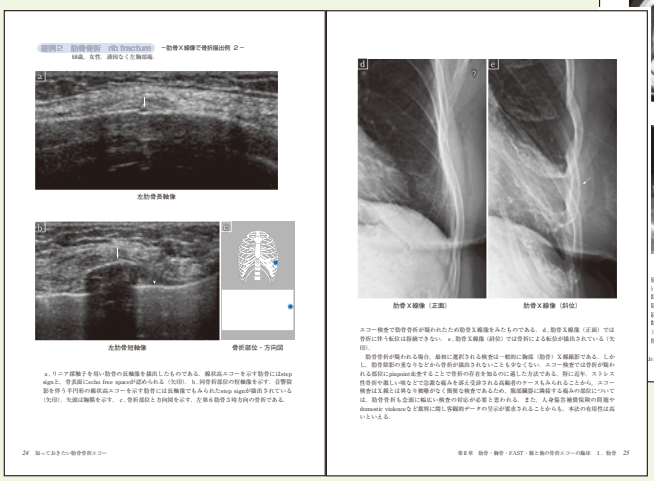

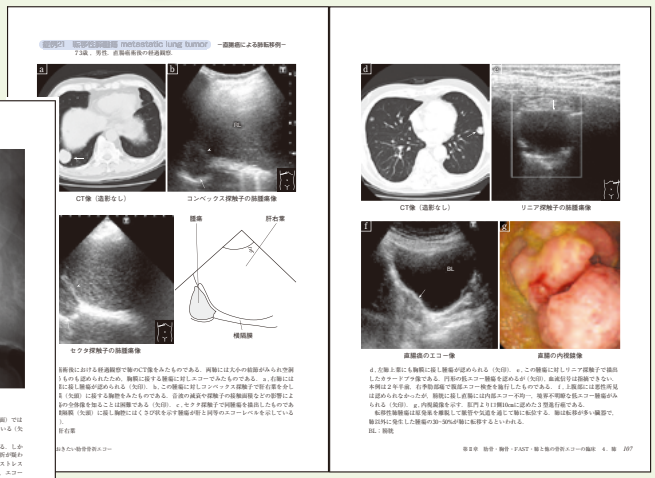

● B5 判　144 頁　● 定価（本体 3, 500 円＋税）● ISBN978-4-86003-455-9

本の内容はホームページでご覧いただけます

医療科学社
〒113-0033　東京都文京区本郷３丁目11-9
TEL 03-3818-9821　FAX 03-3818-9371　郵便振替 00170-7-656570
ホームページ　http://www.iryokagaku.co.jp

本書のお求めは　● もよりの書店にお申し込み下さい。
● 弊社へ直接お申し込みの場合は，電話，FAX，ハガキ，ホームページの注文欄でお受けします（送料300円）。